

A modern terrace with a pergola, lounge furniture, and a swimming pool. The scene is set during the day with a clear sky. The terrace features a dark blue pergola structure with a white curtain. Underneath the pergola, there is a lounge chair with a grey cushion and a small table with a glass. To the right, there is another lounge chair and a small table with a glass. In the foreground, there is a swimming pool with blue water. The background shows a view of the sea and some greenery.

LIGURIA ATTICO CON TERRAZZO VISTA MARE

SANT'ALFONSO

LIGURIA ATTICO CON TERRAZZO VISTA MARE

1.177.000 €

Liguria Attico con Terrazzo Vista Mare.

Liguria Attico con Terrazzo Vista Mare. Borgo Cavi di Lavagna, Golfo del Tigullio, Palazzo Kemar è una stupenda nuova costruzione, che ospita al quarto ed ultimo piano, appartamento di ...

1.177.000 € | 181 mq | 4 locali | 2 bagni

 *i m m o b i l i a r e*
SANTALFREDO

Telefono: 039 690 81 37 - Email: info@immobiliariesantalfredo.it



LIGURIA ATTICO CON TERRAZZO VISTA MARE

*... generosa metratura; mq 181, oltre balcone e terrazzo di
mq 93.*

Dal ...

*Le necessità, i sogni legati alla casa
cambiano e per ognuno sono diversi. La vera
abilità è quella di trovare la soluzione per
soddisfare ognuno di queste persone.*

... terrazzo di Palazzo Kemar

*Affacciato direttamente sul Golfo del Tigullio, tra
Lavagna e Sestri Levante, la ...*

 *i m m o b i l i a r e*
SANTALFREDO

Telefono: 039 690 81 37 - Email: info@immobiliariesantalfredo.it



DESCRIZIONE

... frazione di Cavi mantiene un livello di fascino con i suoi vicoli, la sua spiaggia di sabbia a 200 mt dalla casa. L'orientamento del terrazzo è rigorosamente indirizzato a proporre una visuale spettacolare sul mare, nel prospetto verso sud.

LA SPIAGGIA

Lunga circa un chilometro, la spiaggia del piccolo Borgo di ...

Immobiliare Santalfredo può consigliarti i passi migliori per concretizzare l'acquisto o la vendita di un immobile, guidandoti nel tuo investimento immobiliare in modo attento ed produttivo.

... Cavi di Lavagna, è una delle più belle e lunghe distese sabbiose della Riviera, che si distingue per la presenza di sabbia, lambita da un mare pulitissimo, lussuoso nei suoi colori, che si apre verso l'infinito delle antiche rotte commerciali. La spiaggia da anni è insignita della Bandiera Blu, per la qualità dei servizi e delle acque.

IL PALAZZO



Immobiliare
ANTALFREDO

DETTAGLI AGGIUNTIVI

1.177.000 € | 181 mq | 4 locali | 2 bagni

- Anno di costruzione | 2023
- Condizione immobile | Nuova Costruzione
- Numero livelli | 1
- Piano | 4
- Totale piani edificio | 4
- Numero locali | 4
- Camere da letto | 3/4
- Esposizione | Nord, Sud, Ovest, Est
- Terrazzo | Si, 93 Mq
- Tipo riscaldamento | Centralizzato
- Climatizzazione | Si
- Allarme | Si
- Ascensore | Si
- Classe energetica | A 18, 06



Telefono: 039 690 81 37 - Email: info@immobiliariesantalfredo.it

GALLERIA IMMAGINI



PLANIMETRIA

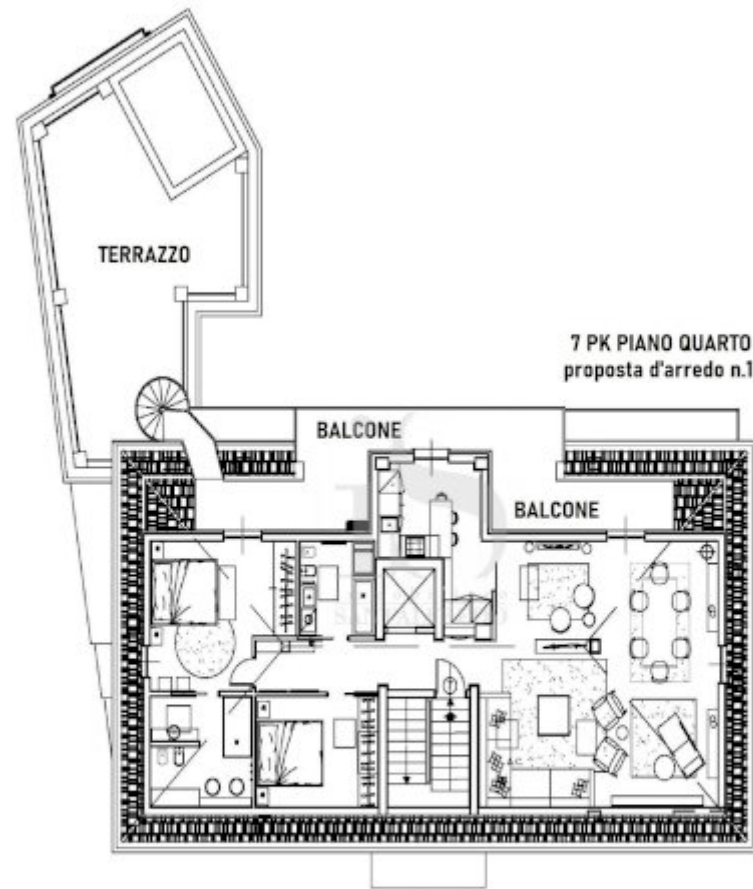



Immobiliare Santalfredo
Via Remo Brambilla, 7
20863 Concorezzo (MB)

Telefono: 039 690 81 37

Email: info@immobiliariesantalfredo.it

Sito Web: <https://www.immobiliariesantalfredo.it>